

# Event Calendar

10月～11月 イベントカレンダー

10面からのつづき

## シュルレアリスムとその展開 マックス・エルンスト 上原木呂

軽井沢ニューアートミュージアム

エルンストが生み出した「コラージュ・ロマン」と、彼に影響を受けた上原氏の作品を紹介。特別招待作家ヤン・シュヴァンクマイエルの映像作品なども展示する。観覧料一般1000円。

TEL0267-46-8691

上原木呂《アングルとエルンスト・ヘッケルのための変奏曲とフーガ3》2010年

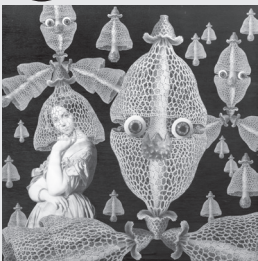

10 / 15  
土

2017  
4 / 9  
日

開催中

## レイモン・ペイネ展

開催中～2017/1/15(日)、ペイネ美術館 / 開館 30 周年記念。日本初公開の原画 34 点を特別に紹介。大人 900 円。TEL0267-46-6161

## 野鳥の森ネイチャーウォッチング

通年毎日 10:00、13:30 出発、ピッキオビジターセンター／秋は「毒」をテーマに、毒を持つ植物や毒キノコなどを観察する。大人 2100 円。TEL0267-45-7777

## 軽井沢の草絵染展 (5)

～11/23(水・祝)、軽井沢草花館 / 石川功一さんの草花図と、草木染のコラボレーション。入館料大人 500 円。TEL0267-42-0716

## 軽井沢マルシェ

・10/16(日)、星野エリアもみの木広場 / 野菜や加工品などの生産者が直接対面販売する。TEL0267-45-5853

## 軽井沢木彫俱樂部さくら会作品展

～10/30(日)、大坂屋家具店下の店 2 階 / 10/22(土)・23(日) 10 時～、14 時～は、軽井沢の一輪挿しを作るワークショップも行う(参加費税込 3800 円)。TEL0267-42-2550

## リフォーム別荘公開

～10/30(日) 10:00～17:00、土屋ホームトピア / 事前予約制。TEL0267-44-3386

## 美しい姿勢講座

毎週土曜、SAKUNO コーポレイション / 美しい姿勢や歩き方をレクチャー。1 回 500 円。TEL0267-31-5358

## 親子のわんぱくたき火入門

10 月の土日祝、ピッキオビジターセンター / 3 歳～小学生のファミリー対象、子供 2000 円、大人 2500 円。TEL0267-45-7777

## 羽田空港の庭ができるまで

14:00～、中山道 69 次資料館 / 造園家の鈴木美津子さんが、設計を手がけた羽田空港の庭について話す。定員 30 名、一般 1500 円(パーティー費含む)。TEL090-9353-1742(事務局)

## 第 17 回秋の落語会

11:30～(二席)、日本料理大嶋 / 出演は四代目入船亭扇蔵さん。木戸銭 4000 円(食事付)、要予約。TEL080-4345-2009

## 軽井沢紅葉まつり

開催中～11/3(木・祝)

### ○開催中～10/17(月)

#### 駅からハイキング

9:00～11:00 軽井沢駅観光案内所受付 / TEL03-5719-3777(事務局)

### ○10/11(火)～10/23(日)

#### 第 7 回軽井沢国際

#### ベテランテニストーナメント

風越公園屋外テニスコート、軽井沢会テニスコート / TEL042-580-4601 (スポーツサンライズドットコム)



### ○10/15(土)

#### 熊野皇大神社 秋の祭典

峠町(熊野皇大神社境内) / お神楽奉納

### ○10/15(土)・10/16(日)

#### エクストリーム軽井沢大会 2016

各日 11:00～14:30、軽井沢風越公園 総合グラウンド / 人と犬の共同スポーツ。初日はオープンクラス、2 日目はミニチュアクラス。観戦無料。TEL0267-41-3850(軽井沢観光協会)



### ○10/16(日)

#### ホリデーウォーク in 軽井沢

中軽井沢駅くっつけテラス受付、10:10 スタート / 「野鳥の森コース」(約 10 キロ) など 2 コースを歩く。定員各 250 名、高校生以上 1500 円。TEL026-236-3399(事務局)

### ○10/17(月)

#### 観光ガイドと歩こう

11:00～、13:00～、旧軽井沢観光協会 前集合 / 旧軽井沢観光協会～雲場池、または旧軽井沢銀座周辺を散策。参加無料。TEL0267-41-3850(軽井沢観光協会)

### ○11/3(木・祝)

#### アウトドアどんぐり体験

町役場西側駐車場 9:00 集合 / どんぐりの種まき体験。参加無料。TEL0267-45-8695(教育委員会)

### ○11/3(木・祝)～11/6(日)

#### 軽井沢発地市庭 秋の大収穫祭

軽井沢発地市庭 / 新そばや地元野菜などの特別販売を行う。/ TEL0267-45-0037

### 暮らしを彩るアンティーク

【ガレ】エマイユ彩 リキュールセット

【ガレ】花本文昆虫 ブロンス台ランプ

- アールヌーヴォー、アールデコ(ガレ、ドーム、R、ラリック)
- マイセン他西洋名窯陶磁器
- アンティークジュエリー
- アンティーク家具、絵画

ヨロビアンアンティーク名品展 10/6(木)～12/6(火) 渋谷東急本店 8階美術工芸

ヨロビアンアンティーク展 11/29(火)～12/6(火) ながの東急シェルスエ5階

清水泰 創作家具展 11/30(水)～12/7(水) ながの東急シェルスエ4階

ヨーロッパアンティーク展 12/14(水)～20(火) 富山大和 美術画廊

### アツミインターナショナル エミナンス アート

■軽井沢町軽井沢東21-2 ■11時～18時 ■不定休 TEL.0267-42-1977

■[本社] 東京都渋谷区初台1-7-8 TEL.03-3370-9396

■東急本店8F 西洋美術常設コーナー

■http://atsumi-intl.com/

東雲交差点 駅寄り手前 八十二銀行斜向かい

## 秋の匠展

### @ギャラリー蔵

10/21(金)～10/29(土) 10:30～16:30 (最終日15:00) 入場無料

アトリエSTAY ボタリーベント アクセサリー 新井 静枝	手作り小物 / 工房ヒロ 天然石とマクラメ編みの アクセサリー アトリエSoup 草花キッチン染め 手織り 手編みいろいろ 高橋ふじよ	板垣 ひろこ 加藤 真奈美 重野 美和子 高原 裕美 望月 明子 内藤 嘉那子	木工・雑木林 永島 秀之 紙粘土作品 中野 光 絵画・オブジェ 増田 泰子 援助出品絵画 土屋 明智
--	---	--	---

製作体験講座も行います。  
お気軽にお立ち寄りください。

■会場: 雨宮邸「ギャラリー蔵」  
■主催: アトリエSTAY  
〒377-1412 北軽井沢 1988-461  
☎0279-84-4141

### WOMAN POWER / 世界をみつめる“眼”

輝ける女性アーティスト / プロジェクト/ポップ

1階小展示室 南桂子展-静寂の時- (9/8～11/23)  
エッチング、水彩、ドローイング約30点を展示

2階企画室 草間彌生-近作版画-セラミック (4/28～11/23)

## 軽井沢現代美術館

軽井沢町立歴史民俗資料館・離山図書館上隣  
軽井沢町長倉2052-2 Tel.0267-31-5141

■開館時間: 10:00～17:00  
■休館日: 火・水曜日 [草間・ミラールーム展示中]  
■入館料: 一般1,000円・シニア800円  
大高生800円・小中学生500円  
(お茶・お菓子付)

■カフェコーナー、ギャラリーコーナー併設

THE MUSEUM OF CONTEMPORARY ART, KARUIZAWA

### 交通規制のお知らせ

## 軽井沢 第7回 サンスポ リゾートマラソン

2016年10月23日(日)

交通規制時間 8:45～11:45頃

皆様のご理解とご協力をお願い申し上げます  
メイン会場: 軽井沢プリンスホテルスキー場駐車場

―― 主な交通規制時間帯 ――

- メイン会場周辺 / 8:45～11:45頃
- 軽井沢駅～東雲交差点周辺 / 9:00～11:35頃
- 旧軽ロータリー～離山通り周辺 / 9:00～9:55頃
- 南ヶ丘周辺 / 9:15～11:15頃
- 南周辺～淵川ふるさと公園 / 9:25～11:05頃
- 農協通り周辺 / 9:30～10:35頃

大会に関するお問い合わせ先  
サンスポ軽井沢リゾートマラソン大会事務局  
TEL.0267-46-8960  
(月～金 / 10:00～18:00 祝日を除く)  
http://sanspo-marathon.net/karuizawa-fes/

### 村民食堂

## 秋の実り御膳

きのこの炭火焼きや牛肉の朴場味噌焼き、銀杏とむかごの吹き寄せご飯など、全6品の秋の味覚を会席スタイルで贅沢に。

11/30(水)まで ※11/16は休業  
11:00～23:00(22:00 LO)  
3,600円  
TEL.0267-44-3571

## 秋のひととき

### 軽井沢星野エリアですぐす

湯船いっぱいには浮かべたりんごの甘い香りに包まれて、極上のリラックスタイムを。りんごの種類は日によって変わります。

10/24(月)～27(木)、11/17(木)～20日(日)  
10:00～22:00最終受付  
大人1,300円 小人750円  
TEL.0267-44-3580

星野温泉トンボの湯  
りんご湯

### 身体のトラブル抱えていませんか?

#### 整体メニュー

肩	トラブルコース 初回 6,000円
腰	トラブルコース 初回 6,000円
足	トラブルコース 初回 5,000円

響  
軽井沢町大字長倉3479-1  
山村ビル1階  
hibiki-hogushi.com/  
☎0267-46-2680