タウンスクランブル ● 街の話題・ニュースあれこれ

Town Scramble

スキー場９施設のリフト券、94人にプレゼント

軽井沢新聞社が運営するウェブサイト「軽井沢ウェブ」では、軽井沢や近郊９つのスキー場リフト券が94人に当たるプレゼントキャンペーンを実施中。応募締め切りは12/9（金）。

http://www.karuizawa.co.jp/ski/

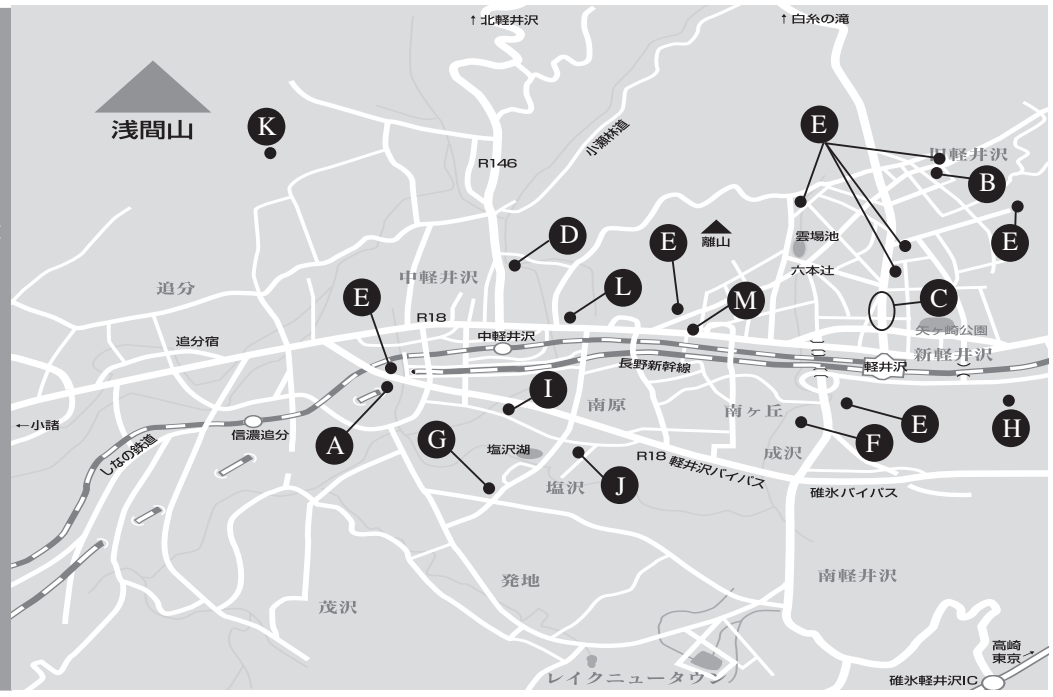

８軒のホテルで期間限定のスイーツフェア

軽井沢町内８つのホテル、旅館で期間限定の和洋オリジナルスイーツを提供する「軽井沢スイーツ散歩～秋のマロンめぐり～」（主催：軽井沢スイーツ実行委員会）のレセプションが10月26日、軽井沢万平ホテルで行われ、来賓や報道関係者など約20名が出席した。

夏に比べて来軽者の減少する季節にも、多くの人が訪れるきっかけを作りたいと町内の宿泊施設関係者らが企画。初回の11月１日から30日は、栗を使ったスイーツがテーマ。実行委員長を務める、旧軽井沢ホテル音羽ノ森代表取締役の鈴木健夫さんは、「秋の軽井沢をスイーツ一色に染め上げたい」と力を込めた。イベントチラシはスタンプラリー用紙で、スタンプの個数に応じて10～30％の割引を参加施設で受けることができる。

軽井沢マリオットホテルで提供する、「季秋・信州栗の渋皮煮　和三盆風味　温かい栗のスープと栗のアイスと共に」（1100円税サ別）は、洋栗と牛乳、メープルシロップなどで作った温かいスープや、信州産和栗を和三盆で煮込んだ渋皮煮などがひと皿になったスイーツ。和田パティシエは工夫した点について、「栗本来の甘みが引き立つよう調理し、寒冷な軽井沢の秋でも楽しめるよう温かいスイーツに仕上げた」と説明。第２回は2017年春を予定している。 E

軽井沢スイーツ散歩～秋のマロンめぐり～
<参加施設>ホテル軽井沢エレガンス／旧軽井沢 ホテル音羽ノ森／ホテル 鹿島ノ森／旧軽井沢　つるや旅館／軽井沢プリンスホテル／軽井沢マリオットホテル／軽井沢万平ホテル／野菜がおいしいレストラン 軽井沢ホテルロンギングハウス
問い合わせ:TEL0267-46-9155（事務局）

別荘見学ツアーに人気高まる 三井三郎助別荘に300人 F

４月下旬からの三井三郎助別荘見学ツアーに訪れた人が10月下旬で300人を超えた。明治33年に建築された別荘だけに傷みが激しく、早く修繕しないと朽ち果ててしまうのではないかという心配から、軽井沢総合研究所が中心になって「修理プロジェクト」を結成。募金活動と共に、食事付きの見学ツアーを始めた。昨年から行っているカニングハム別荘見学ツアーもやはり約300人の参加があり、歴史的な別荘建築への関心が高まっていることをうかがわせる。「三井別荘見学は１回に平均２～５人が多い」と担当の佐野誠さん。別荘地を通るので１回を少人数に限定している。吉村順三設計のカニングハム別荘は建築科の学生が多いという。「売り上げの多くは修理費用ですが、修繕はきりがありません。関心が高いので、来年はバリエーションを増やし、軽井沢の物語を更に伝えられるようにしたい」。TEL050-5835-2038

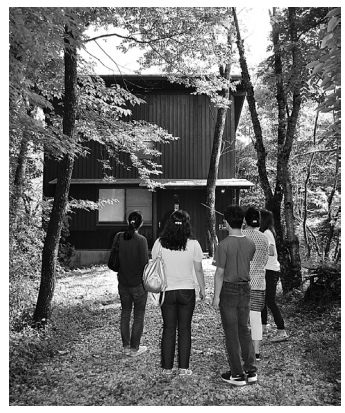

冬のメンテナンスが楽な家
冬場の管理費、電気代の心配が不要
厳しい軽井沢の冬でも暖かな家
お客様の理想の家を予算内で
完成物件随時見学受付中
中軽井沢ツルヤ近く
軽井沢の風土にあった家をつくり続けて40年
セイケンハウス SEIKEN HOUSE
本　社／小諸市甲549-2 TEL.0267-22-6868
軽井沢オフィス／軽井沢町大字長倉1888-9 TEL.0267-45-1155
http://www.seiken-house.jp セイケンハウス 検索

火のある暮らしを楽しむ
薪ストーブ雑貨店リニューアル
薪ストーブに必要な道具イロイロ便利な道具も集めリニューアルしました
今月のイチオシは「万能焼きアミ」
キノコや茄子や禁断のトーストや餅やさつま揚げなど何でも美味しく化けます
9時-17時 日・祝 定休
tel 0267-31-6613
あさまストーブ 検索

結婚式の二次会・各種パーティー承ります。ご予算・人数等お気軽にお問合せください。
デジュネランチ 1,620円～ 大好評
サラダ or スープ
パン or ライス
メイン料理
他、アラカルトやコースもございます。
テラス席はペットOK
自家製パンやケーキ、ピッツァはテイクアウトOK
クリスマスディナー予約受付中
欧風料理 りんでんば～む
軽井沢南ヶ丘641-109 ☎0267-42-1035
ランチ11:00～15:00　ディナー17:30～21:30
月曜定休　P20台

感動の浅間高原野菜＆特選サンふじりんご！
特選サンふじりんご
（信州安曇野・志賀高原・高山産他、厳選された味）
イタリア人の舌を虜にした「シナノゴルード」りんご
赤系ナシの王者 伊那谷生まれの「南水梨」
極太土葉付き大根
霜降り白菜 ※霜降り白菜は霜が降りると糖度が2～3度増し、大変おいしいです
贈答用にも…八ヶ岳高原産 長芋
浅間高原産 原木しいたけ
浅間高原産 やわらか野沢菜
※天候により入荷の時期の変動がございます
輝く果実は、ブライトイエローに!!
西洋梨「ル・レクチェ」
全国発送も承ります。9:00～18:00 無休（季節変動有り）
おかげさまで今年21周年
浅間サンライン直売店 小林農園
TEL 0267-24-1483
〒384-0055 小諸市大字柏木1407-11
http://www.asamana-farm.com/

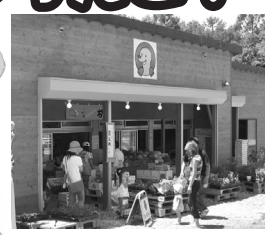

愛犬モーリー日記 第3回
子犬に起こりやすいケガは?
モーリーを飼い始めたHさんが心配なのはケガや病気です。この日、Hさんからは「抱っこしてうっかり玄関に落としてしまった。すごい勢いで泣いているが大丈夫だろうか」と電話がありました。「抱っこして様子を見てください。足がブラブラしていなければ骨折ではありません。たいていは15分以内に泣き止むのですが、泣き止まないときはヒビが入っていることもありますから、連れてきてください」。夕方、電話がありモーリーは元気になったとの報告を受け安心しました。
あさま動物病院
TEL 0267(32)6454
http://www.asama-animal.jp
平日 9:00～11:30/17:00～18:30
水・土曜・祝日 9:00～11:30 日曜定休