軽井沢町の人口、2カ月で298人増 なぜ？

軽井沢町の人口が3月1日から5月1日の2カ月間で、298人増加していたことがわかった。過去5年（2015～19年）の3月1日から5月1日の人口動態を平均すると＋39人。人口増が最も多かった昨年の＋94人の3倍以上であることからも、今年は突出していることがわかる。また、例年だと3月は転出者が多く、過去5年いずれもマイナスに転じているが、ことしは141人増えているのも特徴だ。

新型コロナウイルスの感染拡大により、都心からの移住者が増えたのだろうか―。住民基本台帳を管理する町役場住民課に問い合わせると、担当者は「はっきりした要因はわからない」と前置きした上で、窓口対応などのやりとりから「3月は風越学園に通う子どもと親の転入者が多かったように思います」。また、海外からの転入も例年より多く「勉学や仕事で海外に滞在していた方が、新型コロナウイルスの影響で、戻ってきているのでは」と推測した。

4月に開校した風越学園は幼小中混在の全12学年からなる学校。開園・開校時には幼稚園年少～義務教育学校7年生（中学1年に相当）まで194人の子どもが在籍している。

軽井沢高校魅力化検討委員会 目指すべき学び、提言案まとめる

軽井沢高校の将来像を考える、有識者らによる「軽井沢高校魅力化検討委員会」が6月30日、最終会合を開き、町に提出する提言をまとめた。これまで議論してきた内容をもとに作った提言案をもとに、細部を確認しあった。

同校が「目指すべき学びや仕組みの方向性」については、「県内の他の専門高校、大学と連携し『旅する学校』を作り上げる」「生徒が自分で学びの計画を立て、校長が承認したものは単位認定していく仕組み」など、約20のアイデアを挙げた。

また、定員割れが続いている近年の現状をふまえ、早急に対策に着手し、5年以内に提言内容の実施を目指すことを確認。町には、高校と地域の企業などの間をつなぐ役割を担うことなどを求めた。

委員会は昨年12月から5回の会合を開き、議論を深めた。今回の提言は、町がまとめて県教育委員会へ提出する。

NEW OPEN!

バラエティ豊かな日替りランチ

追分・国道18号沿いに、和食を中心とした食事処がオープンした。ランチは和・洋・中と様々なメニューの日替り御膳（1,300円）と、お魚やお肉の御膳（1,800円）を提供。火曜は天ぷら、土曜は厳選した国産牛を使ったこだわりの「ローストビーフ丼」や丸一日煮込んだトロットロの「牛スジ煮込み丼」が味わえる。「週に何回通っても違う味が楽しめるランチはオススメです。気軽にお越しください」と店主の田中さん。夜はお酒とともにゆっくり過ごして欲しいと予約制のコース料理のみ。

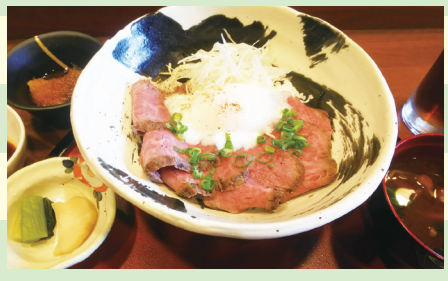

土曜限定のローストビーフ丼（お味噌汁、香の物付き2200円）。タレは信州味噌のソースと、出汁にこだわった大根おろし入り柚子ポン酢の2種類。

御食事処　遊膳
軽井沢町追分293-1　TEL.0267-31-0044
営／11:30～14:00、17:30～20:00
休／日曜・第2、4月曜
夜はコースのみ予約制（2名から、3日前までに）

NEWS DIGEST

■ 軽井沢水道協会、アルコールを寄贈

社団法人軽井沢水道協会（町内22事業所）は6月22日、軽井沢町に10㍑入のアルコール製剤60箱を寄贈した。新型コロナの影響で、毎年実施している水神祭などが中止になり、その予算をあてた。土屋和久理事長は「町のために何か協力できないか考えて、必要なものを揃えた」。町立の小中学校、保育園、児童館で使用するという。

■ 木もれ陽の里 健康増進部門、利用者40万人

軽井沢町の保健福祉複合施設「木もれ陽の里」健康増進部門の利用者数が6月24日、40万人を突破し、セレモニーが開かれた。藤巻進町長が、40万人目になった中軽井沢在住の佐藤逸郎さんに軽井沢彫のお盆を贈呈。佐藤さんは今年で72歳。10年ほど前から毎週1～2回同施設に通い、筋力トレーニングをしたり、からだづくり教室に参加している。「体力が維持できて、趣味の山登りに役立っています。40万人目になったのはラッキーでした」と喜びを語った。

■ 浅間山噴火警戒レベル「2」に引き上げ

浅間山の火山活動が活発化しているとし、気象庁は6月25日、噴火警戒レベルを「1（活火山であることに留意）」から「2（火口周辺規制）」に引き上げた。浅間山は、6月20日7時頃から山体浅部を震源とする火山性地震が増加。20日は、地下の熱水や火山ガスの動きを示す火山性微動（2019年9月9日以来）も2回発生した。火山性地震は6月29日以降、少ない状態で推移している（7月6日現在）。

■ 特殊詐欺未然防止で、コンビニ店に感謝状

特殊詐欺被害を未然に防いだとして、軽井沢警察署は7月6日、セブンイレブン軽井沢長倉店に感謝状を贈った。6月28日来店した、町内の70代女性が「電子マネー30万円分を購入したい」と申し出たことを不審に思い、店長の福田恵美子さんらが詳しく話を聞いた。すると、女性が「サイトの未納料金があると言われた」と明かしたため、詐欺を疑い警察への通報を促した。同店では、何か迷っている様子の人には積極的に声をかけるようにしていると言い、福田さんは「被害を防げてよかった」と話した。

初心者OK! 軽井沢 離山通り
日々の生活に ヨガをプラス
プライベートレッスン有り
詳細はお問合わせください
ダブルツリーハウス YOGA スタジオでは様々なクラスを用意しています。皆様のご都合や年齢などに合ったクラスをお選び下さいませ。予約はスマホやホームページ、クービック予約サイトからも出来ます。
体験レッスン 3回3,000円 1回のみ1,500円 ※2回目以降2,000円
体験レッスン後チケット購入の方 10回 13,000円 ※有効期限なし
W Tree House 2F YOGA Studio
P ※駐車場有
東部小学校
シュガースポット・コーヒー
セブンイレブン
離山　南ヶ丘入口　軽井沢駅→
0267-31-6426（9:00~17:00）※お電話には出られない場合がございます。
お問合せはHPから➡ ダブルツリーハウス軽井沢 検索

温熱療法・マッサージ・デトックスで毎日の元気を応援
コリ・痛み・冷えにお困りの方へ
体を温めて血流を良くしたあとマッサージによって体をほぐしていきます。米国FDA認可・登録のデトックス機で体内の老廃物や有害物質を排出させる90分コースがおすすめです。TVで話題のAKA療法も実績があります。
院長 増田 武司
60分（温熱療法・マッサージ）……6,000円
90分（温熱療法・マッサージ・デトックス）……9,000円
温熱療法
水素水デトックス
ますだ治療院
◆ 休診日　不定休（予約制）
◆ 診療時間　（午前）10:00～12:00　（午後）13:30～17:30
☎ 0267-41-0847
〒389-0111 軽井沢町長倉 4614-47
駐車場あり　ますだ治療院 検索
浅間台　1000m林道　軽井沢ジャムガーデン　ますだ治療院　借宿　借宿東　軽井沢→　小諸

全天候型展示場
最高級のガーデンファニチャーで至福のひとときを
在庫一掃 SALE 開催中！
チークガーデンファニチャー直輸入店
うっど ぴあ
http://www.woodpier.jp/
営業時間 10時～17時 火・水曜 定休
■軽井沢展示場 軽井沢町南軽井沢1398-270
TEL&FAX 0267-44-6530
至長野　R18　至東京　軽井沢　北陸新幹線しなの鉄道　プリンスアウトレットモール　プリンス通り　うっど ぴあ　南軽井沢　R18バイパス　至碓氷バイパス　そば東間　看板あり　ファミリーマート　72ゴルフ北コース　至碓氷・軽井沢I.C.