8月～9月 Event Calendar

※イベントの内容は主催者側の都合により変更になることがあります。
※新型コロナウイルス感染拡大を予防するため、イベントが中止や延期になることがあります。

2020年8～9月　イベントカレンダー

開催中

ドンゴロスは生かされている。色と形と物質による純粋抽象表現で発信する。前川強
8/31(月)まで、開期延長の可能性あり、軽井沢ニューアートミュージアム／様々な布を駆使して作品を作ってきた作家前川強さんが、目の荒い布「ドンゴロス」で制作した作品を展示。入館料一般1200円 TEL0267-46-8691

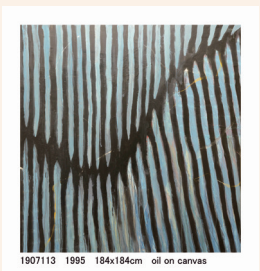

Work (No. 1907113) 1995
油彩、カンヴァス　作家蔵

開催中

ウォルドルフ人形と一緒の夏休み 2020
8/17(月)まで、Lini Atelier shop／シュタイナーの教育思想を背景に生まれたウォルドルフ人形の作品展。TEL0267-41-6243

ガラス二人展
8/23(日)まで、ぎゃらりい青／0267-46-2408

世界のコースター展
8/29(土)まで、軽井沢タリアセン　旧朝吹荘「睡鳩荘」／世界各国から集めたユニークなコースターや、芸術品と思えるコースターを展示。入場無料(別途入園料)。TEL0267-46-6161

藤田嗣治とモダン・パリ展
8/30(日)まで、アトリエ・ブランカ軽井沢／藤田嗣治が渡仏した1910～30年のパリに着目。エコール・ド・パリの画家たちが描いた街角風景やパリジェンヌたちの絵画を特集。TEL0267-42-2320

開催中

軽井沢クラフトアート展
8/31(月)まで、ギャラリー花の妖精／レザークラフトやガラス工芸、ポーセリングなどが並ぶ。TEL0267-48-1273

写真展「愛しき軽井沢の花」Tom Farmount(トム・ファーマン)
8/31(月)まで、11:00～17:00、エホンゴホン堂／軽井沢で撮影された幻想的な花の写真を展示。宮本輝さんの作品を振り返るブックフェアも同時開催。TEL0267-31-5183

英語ガイド付 旧軽井沢ウォーキング
8/31(月)まで、軽井沢駅集合／軽井沢ガイドサービスが旧軽井沢を英語で案内。一人当たりの料金11～20人2000円、1人13600円。※人数によって変動あり。TEL090-6958-3616

おひるねマッサージ
8/31(月)まで、12:00～17:00、ハルニレテラス内「川辺のベンチ」／ヒーリングマッサージの店「常世」が川辺のベンチでマッサージ。料金3300円。TEL0267-31-0987

The future is in nature
8/31(月)まで、ルオムの森／建築、絵画、映像、インスタレーション、版画、製本など6人のアーティストの作品を紹介。TEL0279-84-1733

堀辰雄と旅ー信濃路編ー
8/31(月)まで、堀辰雄文学記念館／「大和路・信濃路」などの作品に結びついた信濃路の旅について、書簡や作品などの関連資料を展示。入館料大人400円。TEL0267-45-2050

ハートの秘密展
8/31(月)まで、ペイネ美術館／ペイネ作品のハート形に注目するとともに、歴史的背景に迫る。原画、版画など関連資料を合わせて約50点展示。料金大人1000円。TEL0267-46-6161

開催中

marini ＊ monteany exhibition『Forest mural』
8/31(月)まで、軽井沢ART BOX／イラストレーターのマリーニモンティーニさんの新作などを展示。TEL0267-42-0381

私だけの軽井沢ブループラークを巡る建築写真展
9/4(金)まで、軽井沢駅･さわやかホール、軽井沢町観光振興センター／軽井沢ナショナルトラスト設立25周年と、今年度でブループラーク登録件数が100件に到達することの記念展。問合せ：karuizawant@gmail.com

自然讃歌～野の花を描く～
9/15(火)まで、深沢紅子野の花美術館／軽井沢の自然を愛し、高原の野の花を描いた深沢紅子の水彩画の中から、「サクラソウ」「ニリンソウ」「テッセン」など浅間高原の春から初夏にかけての野の花作品を約30点展示。入館料大人600円。TEL0267-45-3662

河上恭一郎「一坪のガラス展」本を添えて
9/22(火・祝)、軽井沢書店／サンドイッチプレートや枡など、様々なガラスの作品を展示。TEL0267-41-1331

八田別荘一般公開
9/27(日)までの土日祝日、10:00～15:00、八田別荘／軽井沢で日本人第1号の別荘「八田別荘」の一般公開。見学無料。TEL0267-45-8695

お菓子の家の先には…？～「グリム童話」の森へようこそ～
10/5(月)まで、軽井沢絵本の森美術館／童話「ヘンゼルとグレーテル」のストーリーをたどりながら、その規則性に沿った様々な「グリム童話」を紹介。入館料大人950円。TEL0267-48-3340

開催中

ギャラリー童心 開館20周年記念展
8/31(月)まで、ギャラリー童心／多くの国語教科書の挿絵を手掛けた童画作家・井口文秀さんの作品「ぼく どうして わるかったの」の原画などを展示。TEL0267-44-3439

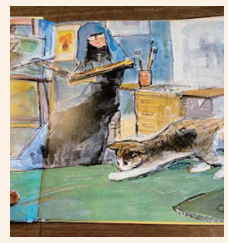

開催中

物語を紡ぐドイツのおもちゃ(後期展)
10/12(月)まで、エルツおもちゃ博物館・軽井沢／ドイツのおもちゃに込められた物語の要素に注目し、ミニチュアおもちゃなどを展示しながら、そこに表現されたストーリーを紹介。入館料大人750円。TEL0267-48-3340

ワイルドサファリツアー
10/31(土)まで、19:30出発～21:00、軽井沢プリンスホテルイーストネイチャーキッズの森の家／夜の森や草原地帯に出かけ、専用のライトで野生動物を探す。料金大人4900円。TEL0267-45-7777

稲垣黄鶴　書の世界
10/31(土)まで、離山公園 旧雨宮邸新座敷／軽井沢町出身の書家稲垣黄鶴さんの作品を展示。TEL0267-45-1466

西村伊作の蒔いた種 個性の開花Ⅱ
11/3(火・祝)まで、軽井沢ル ヴァン美術館／昭和後期から平成にかけて、文化学院で学び、表現活動する人の作品を展示。入場料大人800円。TEL0267-46-1911

9面へつづく

※次号『軽井沢新聞』207号は、2020年9月10日（木）発行予定

軽井沢新聞社
TEL.0267-46-3001
FAX.0267-46-3880
〒389-0111
長野県軽井沢町長倉2380-27

『軽井沢新聞』をお届けします。
◆遠方にもお送りします◆
12回　送料手数料込み
2500円
「施設割引券」など特典付き
TEL･FAXまたは軽井沢webからお申し込み下さい

開催中

ナンタケットバスケット展示販売会
8/31(月)まで、Antiques ベルリネッタ軽井沢／アメリカ東海岸・ナンタケット島発祥のバスケットやバングル、バレッタなどの展示販売会。TEL0267-41-0831

インターネットでも軽井沢の情報をご覧下さい ● KARUIZAWA WEB　http://karuizawa.co.jp/

信頼と実績の別荘建築は竹花工業。

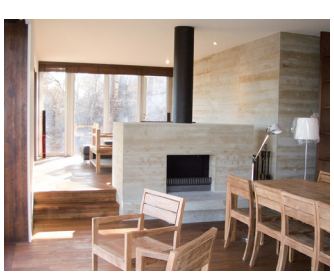

わたしたちは昭和29年の創業以来、一つひとつ丁寧にお客様との信頼を積み上げてきました。豊富な経験を基に、オーナー様の別荘ライフを形にします。

軽井沢営業所

わたしたちの誇りは品質。
竹花工業株式会社
[軽井沢営業所] 〒389-0111
軽井沢町長倉4630番地18　TEL.0267-46-5611
[本社] 〒384-0012
小諸市南町二丁目6番10号　TEL.0267-22-1750
www.takehanakogyo.co.jp

竹花工業では人財を募集しています。

業務内容	建築工事の施工管理 出来形管理･品質管理･安全管理･原価管理
勤務時間	7:45～17:00 ※途中1時間30分の休憩あり
休日休暇	日曜･祝日･第2､第4土曜日･年末年始･夏期休暇
勤務地	軽井沢町及び周辺市町村
福利厚生	雇用保険･健康保険･厚生年金･労災保険 退職金制度･有給休暇･育児､介護､看護休暇制度 通勤手当･資格手当 作業着､業務車両､社有携帯電話支給

詳しくはお電話またはメールにてお問合せください
☎0267-22-1750(担当 総務 山浦まで)
info@takehanakogyo.co.jp